Dalwyn Henshall

Y Gelynnen

© 2013 This work is made available under the terms of the Attribution-NonCommercial-NoDerivs 3.0 Licence

This work was commissioned by the Froncysyllte Male Voice Choir with funds provided by the Welsh Arts Council

Y Gelynnen

Dalwyn Henshall

Anon. (16th Cent.)

Allegretto ♪ = 260

TENOR 1 — *mf* — Dyn ŵyf fi a

TENOR 2 — *mf* — Dyn ŵyf fi a

BASS 1 — *mf* — Dyn ŵyf fi a

BASS 2 — *mf* — Dyn ŵyf fi a

Piano — **Allegretto** ♪ = 260 — *fz* — *fz* — *meno f* — Dyn ŵyf fi a — *sim.*

6

T. 1 — roes ei fryd ar gael ei fyd yn lla wen, — *po. dim.*

T. 2 — roes ei fryd ar gael ei fyd yn lla wen, — *po. dim.*

B. 1 — roes ei fryd ar gael ei fyd yn lla wen, — *po. dim.*

B. 2 — roes ei fryd ar gael ei fyd yn lla wen, — *po. dim.*

Pno. — *po. dim.* — *mf*

© 2013 This work is made available under the terms of the Attribution-NonCommercial-NoDerivs 3.0 Licence

11

T. 1 — *mp*

Dyn ŵyf fi a roes ei fryd ar gael ei fyd yn

T. 2 — *mp*

Dyn ŵyf fi a roes ei fryd ar gael ei fyd yn

B. 1 — *mp*

Dyn ŵyf fi a roes ei fryd ar gael ei fyd yn

B. 2 — *mp*

Dyn ŵyf fi a roes ei fryd ar gael ei fyd yn

Pno. — *fz* — *fz* — *po.fz* — *sim.*

16

T. 1 — *più f*

lla wen, Ac y rŵ - an 'rwyn dwyn dig am ble - thu brig ce -

T. 2 — *più f*

lla wen, Ac y rŵ - an 'rwyn dwyn dig am ble - thu brig ce -

B. 1 — *più f*

lla wen, Ac y rŵ - an 'rwyn dwyn dig am ble - thu brig ce -

B. 2 — *più f*

lla wen, Ac y rŵ - an 'rwyn dwyn dig am ble - thu brig ce -

Pno. — *mf*

21

T. 1

lyn nen.

T. 2

lyn nen.

B. 1

lyn nen.

B. 2

lyn nen.

Pno.

mp

f dim. *p*

po.sf

po.sf

26

T. 1

pp

Er Gŵyl I - fan fe ddaeth haint i dor - ri braint y fed

T. 2

pp

Er Gŵyl I - fan fe ddaeth haint i dor - ri braint y fed

B. 1

pp

Er Gŵyl I - fan fe ddaeth haint i dor - ri braint y fed

B. 2

pp

Er Gŵyl I - fan fe ddaeth haint i dor - ri braint y fed

Pno.

pp

30

T. 1

wen, Er Gŵyl I - fan fe ddaeth haint i dor - ri braint y

più f

T. 2

wen, Er Gŵyl I - fan fe ddaeth haint i dor - ri braint y

più f

B. 1

wen, Er Gŵyl I - fan fe ddaeth haint i dor - ri braint y

più f

B. 2

wen, Er Gŵyl I - fan fe ddaeth haint i dor - ri braint y

più f

Pno.

legg. *più f* *cresc.* *poco*

34

T. 1

fed wen,

T. 2

fed wen,

B. 1

fed wen,

B. 2

fed wen,

Pno.

a *poco* *f* *fz* *ff brilliante ed energico*

39

T. 1

mf

Mi a dde - liais am fy march mai gwell fydd parch ge -

Pno.

mf

mf

43

T. 1

mf

lyn - nen, Mi a dde - liais am fy march mai gwell fydd parch ge - lyn - nen,

T. 2

mf

Mi a dde - liais am fy march mai gwell fydd parch ge - lyn - nen,

Pno.

mf

mf

più f e cresc.

48

T. 1

più f

Ynn a de - rw, he - lyg, drain a chy - da rhain y wer - nen, Cyll ac e - fyll,

pp cresc.

T. 2

più f

Ynn a de - rw, he - lyg, drain a chy - da rhain y wer - nen, Cyll ac e - fyll,

pp cresc.

Pno.

pp cresc.

53

T. 1

aeth-wydd llwy', I-fi, bae a bocs ac

T. 2

aeth-wydd llwy', I-fi, bae a bocs ac

B. 1

I-fi, bae a bocs ac

B. 2

I-fi, bae a bocs ac

Pno.

po.sf po.sf

Meno mosso
♪=180

58

T. 1

yw, Ac 'wy-llys Duw sydd am-gen. (vocalise) (Ah)

T. 2

yw, Ac 'wy-llys Duw sydd am-gen. (vocalise) (Ah)

Bar.

Dy-ma'r cwm-pei-ni glân i gyd a gâr y glud ge

B. 1

yw, Ac 'wy-llys Duw sydd am-gen. (vocalise) (Ah)

B. 2

yw, Ac 'wy-llys Duw sydd am-gen. (vocalise) (Ah)

Meno mosso
♪=180

Pno.

64

Poco più mosso

♪=200

T. 1

T. 2

p

Ga - lle ŵr drwy

(cogli altri Bassi I)

Bar.

lyn- nen.

B. 1

p

Ga - lle ŵr drwy

B. 2

Poco più mosso

♪=200

Pno.

pp dolce

pp

p

69

T. 1

p

a'i chu-san - nu

T. 2

syn nwyr serch lei - dio merch es - geir - wen, a'i chu-san - nu

B. 1

p

syn nwyr serch lei - dio merch es - geir wen, a'i chu-san - nu

B. 2

p

a'i chu-san - nu

Pno.

73

T. 1

hi dan y wyrdd gel - lyn nen.

T. 2

hi dan y wyrdd gel - lyn nen.

B. 1

hi dan y wyrdd gel - lyn - nen.

B. 2

hi dan y wyrdd gel - lyn nen.

Pno.

p (dolce, non martellato)

78

Ancora meno

♪=180

T. 1

pp

Lla - wer pry dydd ded - wydd daith heb wneu - thur

T. 2

pp

Lla - wer pry dydd ded - wydd daith heb wneu - thur

B. 1

pp

Lla - wer pry dydd ded - wydd daith heb wneu - thur

B. 2

pp

Lla - wer pry dydd ded - wydd daith heb wneu - thur

Ancora meno

♪=180

Pno.

p

Ped.

83

SOLO

T. — *p*

Pan ddêl rhew ag ei-ra mawr i bla-gio llawr y fed wen,

T. 1 — *pp*

gwaith_ ond dar-llen cerdd o fol - iant gwir,

T. 2 — *pp*

gwaith_ ond dar-llen cerdd o fol - iant gwir,

B. 1 — *pp*

gwaith_ ond dar-llen cerdd o fol - iant gwir,

B. 2 — *pp*

gwaith_ ond dar-llen cerdd o fol - iant gwir,

89

Ravvivando

♪=220

T. 1 — *p* — *cresc.*

Cewch chi we-led ym mhob plas fraint i'r lâs, lâs ge-lyn - nen,

T. 2 — *p* — *cresc.*

Cewch chi we-led ym mhob plas_ fraint i'r lâs ge-lyn - nen,

B. 1 — *p* — *cresc.*

Cewch chi we-led ym mhob plas_ fraint i'r lâs ge-lyn - nen,

B. 2 — *(vocalise)* *p* — *cresc.*

(Ah) fraint i'r lâs, lâs ge-lyn - nen,

Ravvivando

♪=220

Pno. — *p cresc.*

94

T. 1

mf cresc. *ff* *dim. po.*

Ac_ o - ni che - ffir e - os o'r llwyn, Mi a ga'r fwyn fwy - alch - en gy - da mi dydd a nôs,

T. 2

mf cresc. *ff* *dim. po.*

Ac_ o - ni che - ffir e - os o'r llwyn, Mi a ga'r fwyn fwy - alch - en gy - da mi dydd a nôs,

B. 1

mf cresc. *ff* *dim. po.*

Ac_ o - ni che - ffir e - os o'r llwyn, Mi a ga'r fwyn fwy - alch - en gy - da mi dydd a nôs,

B. 2

mf cresc. *ff* *dim. po.*

Ac_ o - ni che - ffir e - os o'r llwyn, Mi a ga'r fwyn fwy - alch - en gy - da mi dydd a nôs,

Pno.

mf cresc. *ff*

100

Con slancio

♪=240

T. 1

f *fz* *f* *f*

dydd_ a nôs.__ Ac o daw go - fyn pwy a wnaeth hyn, dyn ni fyn dim

T. 2

f *fz* *f* *f*

dydd_ a nôs.__ Ac o daw go - fyn pwy a wnaeth hyn, dyn ni fyn dim

B. 1

f *fz* *f* *f*

dydd_ a nôs.__ Ac o daw go - fyn pwy a wnaeth hyn, dyn ni fyn dim

B. 2

f *fz* *f* *f*

dydd_ a nôs.__ Ac o daw go - fyn pwy a wnaeth hyn, dyn ni fyn dim

Pno.

Con slancio

♪=240

fz brioso *fz* *f*

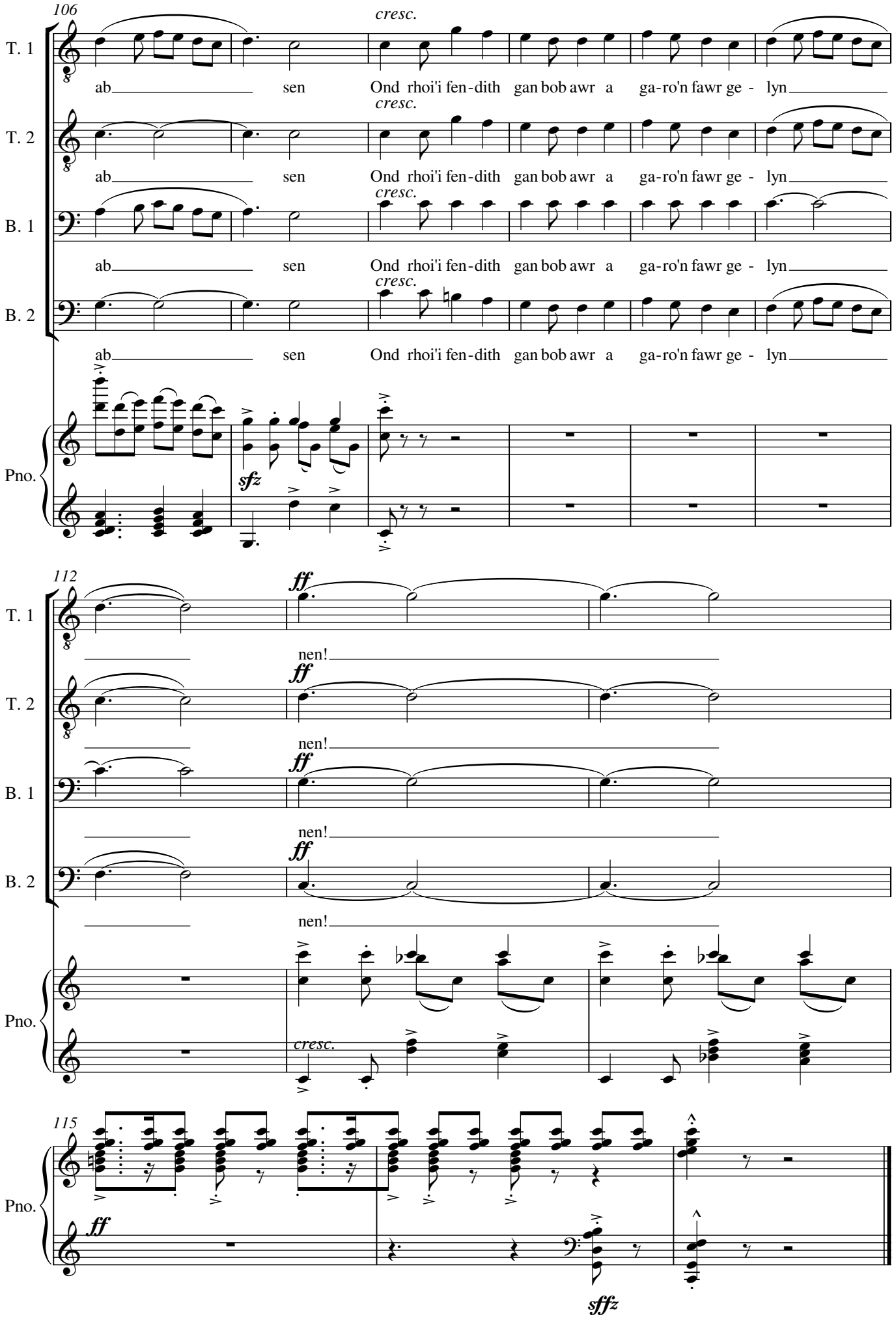
106
T. 1
T. 2
B. 1
B. 2
Pno.
cresc.
ab sen Ond rhoi'i fen-dith gan bob awr a ga-ro'n fawr ge - lyn
sfz
112
ff
nen!
cresc.
115
sffz